PASATIEMPOS

EL DIARIO PALENTINO

SUPLEMENTO DE OCIO • Número: 29 • 12 Junio 1994

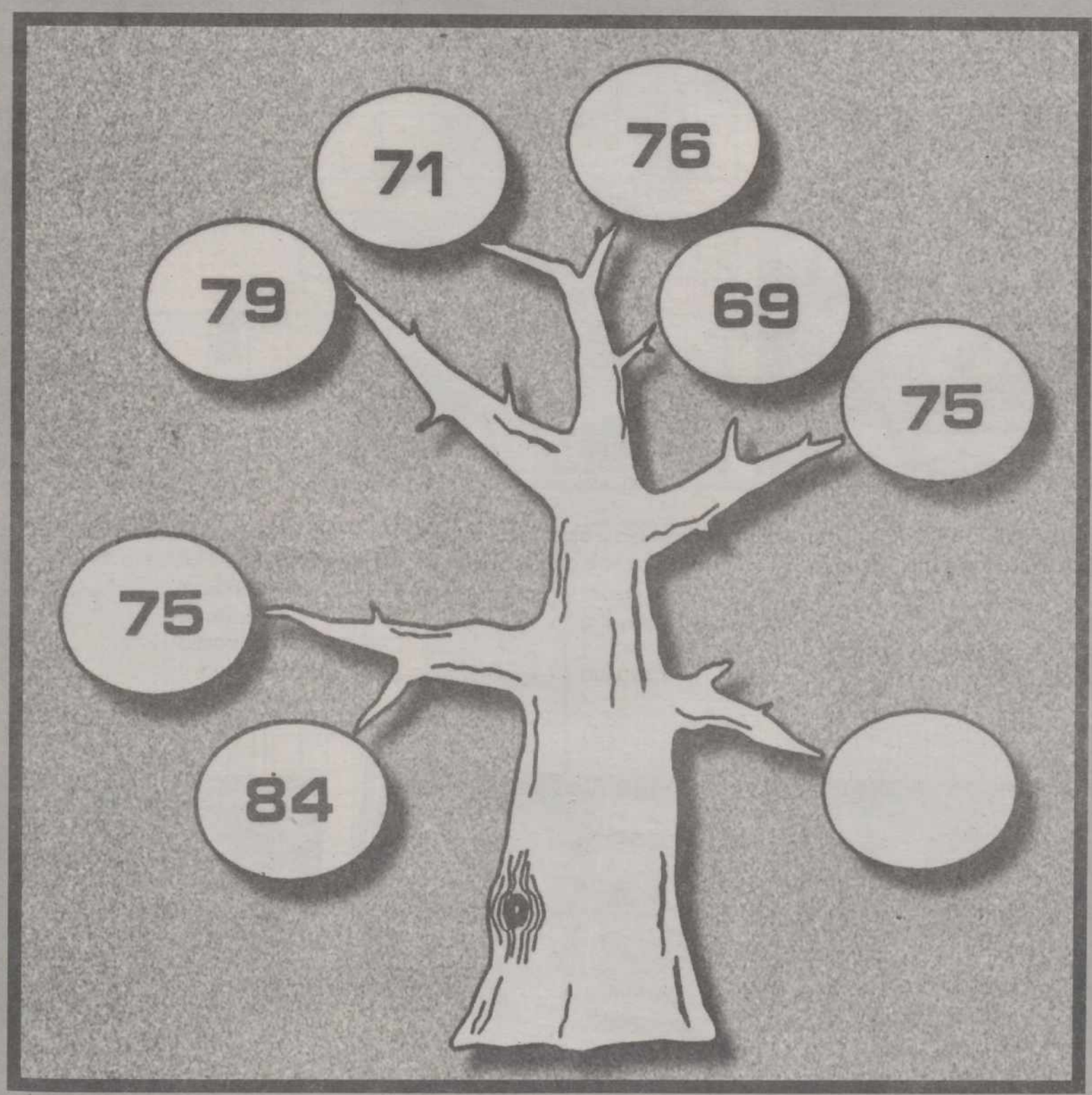

Encuentre el criterio que se siguió y complete el gráfico.

M.C.D.2022

Es Cultura

1 Este señor de bigote de mosca y cara adusta debe resultarle conocido, es:

- **a** Charlot
- **b** Hitler
- **c** Houdini
- **d** Mussolini

2 El presidente más activo de Estados Unidos a pesar de su parálisis:

- **a** Truman
- **b** Wilson
- **c** Bush
- **d** Roosevelt

3 A pesar de su aspecto éste es el mariscal ruso vencedor de Berlín:

- **a** Zukov
- **b** Timosenko
- **c** Budienny
- **d** Boris Karloff

4 El general de la gorra fue luego presidente de Estados Unidos, es:

- **a** Lincoln
- **b** Eisenhower
- **c** Clark
- **d** Bradley

5 Mire bien y díganos que este personaje no es otro que el célebre:

- **a** de Gaulle
- **b** Lafayette
- **c** Foch
- **d** Weygand

6 No se ve mucho, lo suficiente para reconocer a un zorro de la guerra:

- **a** Rommel
- **b** Alexander
- **c** Badoglio
- **d** Patton

7 Dios para los rastafari y sólo un rey absoluto para sus súbditos, se trata de:

- **a** Faruk
- **b** Lumumba
- **c** Haile Selassie
- **d** Idi Amin

8 Este anciano llenó buena parte de la historia actual de Gran Bretaña:

- **a** Anthony Eden
- **b** Winston Churchil
- **c** Harold Wilson
- **d** Margaret Thatcher

9 Uno de los muchos personajes bestiales del siglo XX, es el cruel:

- **a** Enver Hoxha
- **b** Stalin
- **c** Sadam Husein
- **d** Somoza

M.C.D.2022

PASATIEMPOS

LITERARIO

Sustituya los números por las letras correspondientes, ayudándose con la pistas que le facilitamos. Podrá leer el fragmento de una obra, el título y su autor.

2	10	■	3	11	12	6	13	3	11	■	10	5	7	14	■	15	11	16	2	10	■	10	15	■	10	17
■	6	11	15	7	10	■	16	11	15	■	10	17	■	15	13	8	11	■	23	9	10	■	16 C	9 U	13 I	3 D
14 A	■	6	13	5	■	18	14	16	14	5 .	■	10	15	■	10	17	■	18	14	17	17	10	■	7	10	15
3	13	11	■	19	14	12	14	■	14	6	20	11	5	■	10	17	■	12	14	19	14	1	■	5	9	■
12	14	23	9	13	7	13	16	14	■	6	14	15	7	14 ,	■	21	■	5	10	■	23	9	13	5	11	■
23	9	13	7	14	12	■	19 ¡	11	20	12	10	16	13	17	17	11 !	■	5	9	■	20	17	9	5	13	17
17	14		21		2	14	16	10	12	6	10	■	9	15	14	■	14	17	6	11	2	14	3	14 .	■	■

6	13	■	18	14	23	9	10	12	13	17	17	11

22	11	5	10	■	6	14	12	13	14	■	4	14	20	12	13	10	17	■	21	■	4	14	17	14	15

PUZZLE

Si ordena correctamente el puzzle dentro del casillero central podrá leer un párrafo de la poesía "El instante de la Humanidad", de Guillermo Garcimartín.

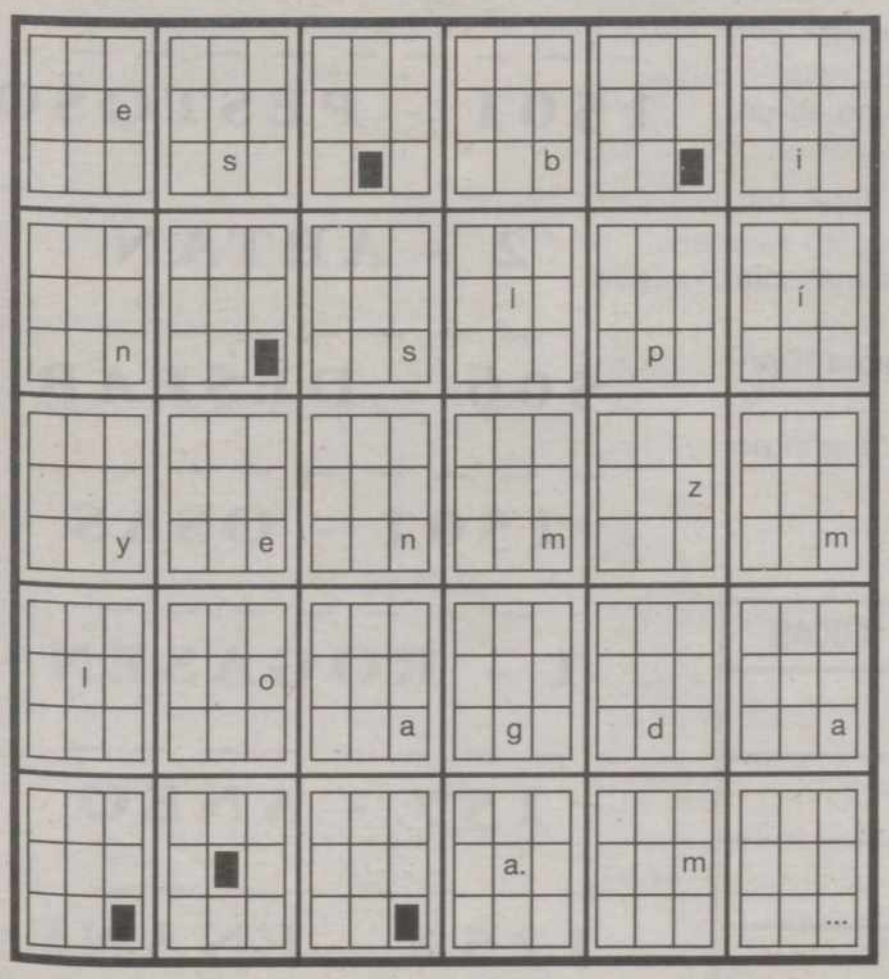

a n r	e n t	m b r	F u e,	s ■ m	e ■ l
i e m	■ l a	l a ■	■ l e	■ c i	a r b
r e, ■	■ z a	e s ■	a ú n	■ d e	l o s
a r e	i g e	a ■ m	n i o	a ■ m	■ u n
e l o	d a: ■	í n i	C h i	o l e	¿H o m
■ e n	s g a	... ...	n d o	■ c a	e n s?
n d e	r i m	c e r	n i e	a ñ a	o n t
■ a z	r t a	p o ■	e ■ m	v í r	d a; ■
a s. ■	■ r a	s i n	¿H o m	s ■ y	m p o
■ u n	s, ■ i	b l a	o ■ p	■ e n	■ a m
o. ■ E	■ d e	a d u	■ c o	s p a,	l ■ t
n ■ n	i g m	o ■ s	r p a	■ l a	o m b
■ e n	■ n o	■ d e	■ l o	m n e	■ t i
j a n	■ y ■	r a. ■	■ e l	u l e	e n t
■ s i	g e n	a p i	s ■ y	M o m	d o? ■

M.C.D.2022

La Caja de Pandora

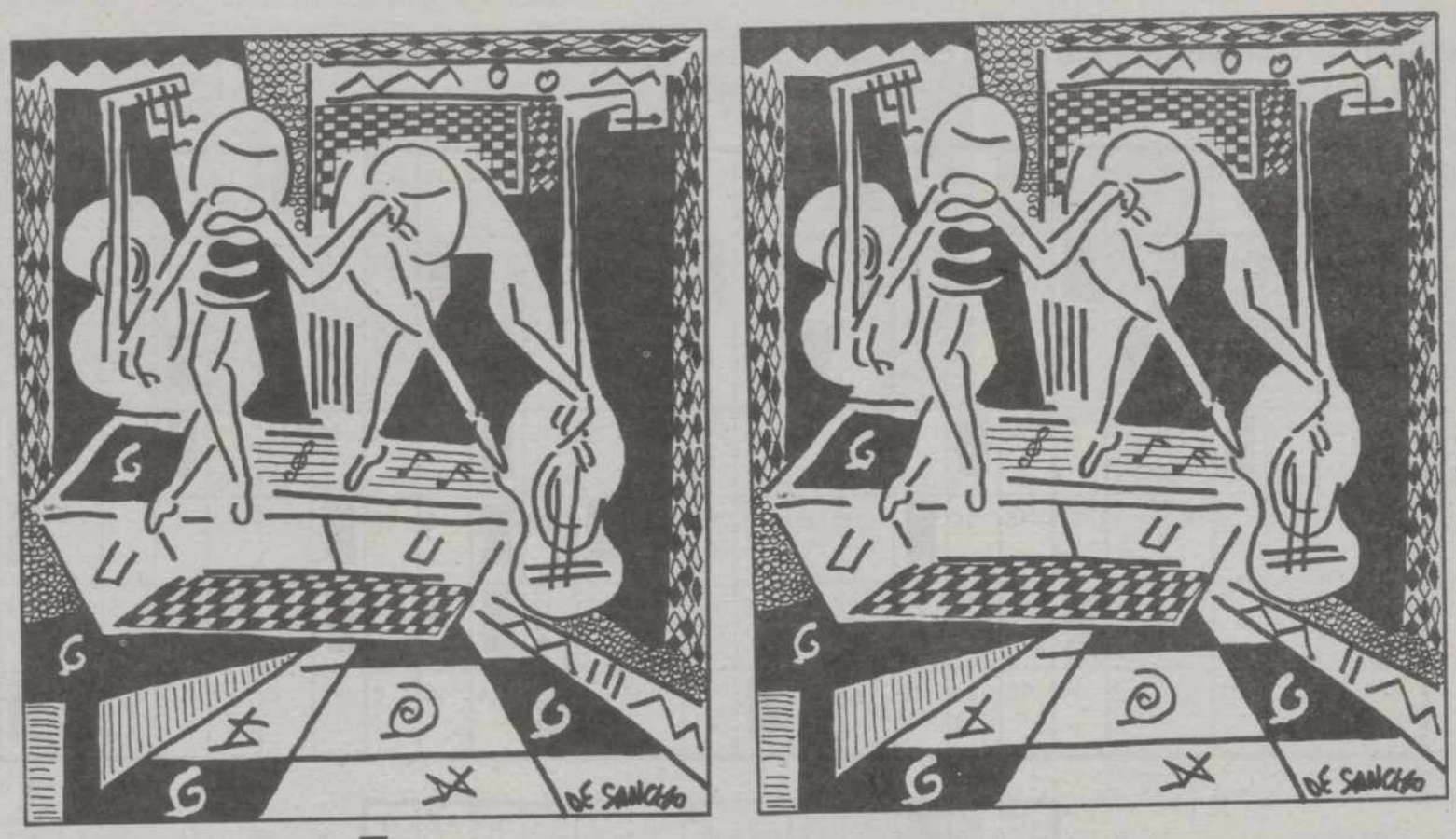

Entre estos dos dibujos se han cometido 8 errores. ¡Descúbralos!

Cuestión de Lógica

En un concurso de mascotas coinciden cuatro niños con sus animales de compañía. ¿Podría averiguar los nombres de los niños; la edad de cada uno; qué animales han presentado al concurso; el nombre de sus mascotas y en qué lugar han quedado en el certamen?

1 La mascota de David es un pez, pero este niño no es el que tiene diez años.

2 Iván tiene ocho años, pero su mascota no ha quedado en cuarto lugar.

3 La mascota de Gustavo se llama "Fenix", pero no es un canario.

4 La mascota de Rodrigo ha quedado en segundo lugar, pero no es un perro.

5 El dueño del canario tiene nueve años, pero esta mascota no se llama "Tragón".

6 El gato ha quedado en tercer lugar, pero no se llama "Gorki".

7 "Dumas" ha quedado en primer lugar pero su dueño no tiene siete años.

NIÑO	EDAD	ANÍMAL	NOMBRE	LUGAR

Una de Romanos

Sustituya los números por su valor romano. Con estas letras y con los anagramas componga el nombre de ocho sinonimos de crueldad.

551 - TRABUDA

_ _ _ _ _ _ _ _ _ _

1501 - PESTOSO

_ _ _ _ _ _ _ _ _ _

2 - ARTAN

_ _ _ _ _ _ _

506 - DESEAR

_ _ _ _ _ _ _ _ _

1501 - OSAS

_ _ _ _ _ _ _

1 - ROGASEN

_ _ _ _ _ _ _ _

157 - ANEO

_ _ _ _ _ _ _ _ _

1252 - ENANE

_ _ _ _ _ _ _ _ _ _ _

M.C.D.2022

PASATIEMPOS

DAMERO

O 1	K 2	O 3	■	E 4	L 5	A 6	■	I 7	M 8	F 9	G 10	Ñ 11	C 12
M 13	E 14	■	N 15	G 16	I 17	F 18	O 19	G 20	■	H 21	D 22	E 23	A 24
G 25	G 26	C 27	E 28	I 29	J 30 ,	■	J 31	A 32	E 33	L 34	■	C 35	M 36
■	E 37	C 38	■	D 39	B 40	D 41	B 42	■	N 43	N 44	J 45	Ñ 46	F 47
H 48	B 49	K 50	K 51 ,	■	G 52	F 53	G 54	G 55	K 56	E 57 ,	■	B 58	B 59
A 60	■	H 61	M 62	■	D 63	J 64	M 65	G 66 .	O 67	L 68	H 69	A 70 ,	■
G 71	F 72	G 73	I 74	K 75	J 76	L 77	L 78	■	F 79	Ñ 80	■	N 81	C 82
I 83	D 84	J 85	M 86	C 87	■	B 88	I 89	B 90	N 91	■	H 92	L 93	■
O 94	O 95	A 96	G 97	F 98	N 99	■	I 100	H 101	H 102	N 103	K 104	■	F 105
I 106	D 107	M 108	O 109	A 110 ,	J 111	Ñ 112	D 113	D 114	Ñ 115 .	■	■	■	■

Una vez resuelto el Damero, podrá leer un fragmento de la obra "Soneto de la vulgaridad", de Carlos Etxeba.

A. Sexto día de la semana.

32 24 60 70 110 96 6

B. Perteneciente a la química.

58 59 40 90 49 88 42

C. Anden de noche paseando las calles.

12 87 27 35 82 38

D. Tardanza o espacio con que se ejecuta una cosa.

107 114 39 84 63 113 22 41

E. Necio, tonto.

33 14 23 37 4 28 57

F. Cosas que son causa u origen de que proceden otras.

79 72 105 53 9 18 98 47

G. Calidad de vulgar. Plural.

54 66 25 73 10 97 55 52 26 71 16 20

H. Gobernador de una provincia de la antigua Persia.

92 69 48 21 61 102 101

I. Acción y efecto de sorprender.

83 89 74 7 17 29 100 106

J. Astutas, sagaces, taimadas.

45 31 76 85 64 111 30

K. Primos de los Suevos y los Vándalos.

75 51 50 56 2 104

L. Bebida medicinal que resulta de cocimiento ligero de una o varias hierbas.

68 93 34 5 78 77

M. Echasen en sal.

65 8 62 13 108 36 86

N. Perro muy sagaz y ágil para la caza, de cuerpo algo menor que el del lebrel.

15 91 81 44 99 43 103

Ñ. Pasan de un sitio a otro más alto.

115 80 11 46 112

O. Personas indeterminadas o imaginarias.

94 95 67 19 3 109 1

M.C.D.2022

PASATIEMPOS

AJEDREZ

F.Magliaro

Nº 1

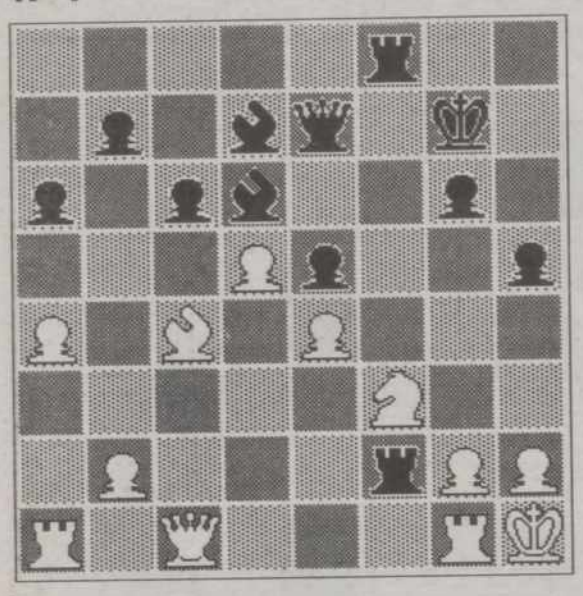

El negro juega y vence.
Idea: Entrega de calidad.
Definición: 4 jugadas.

Nº 2

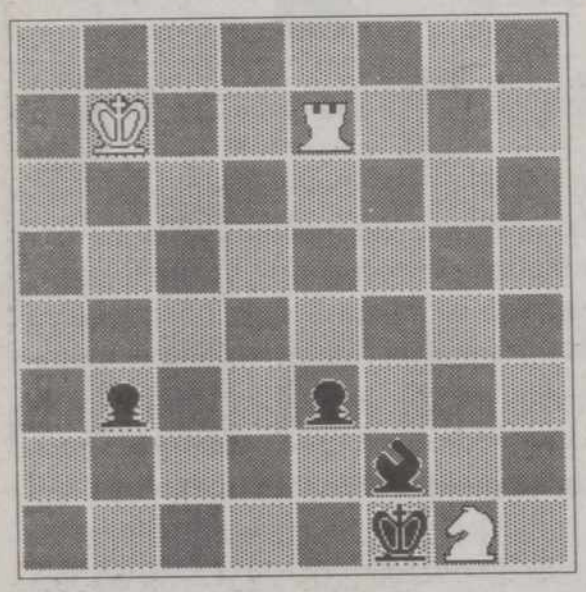

El blanco juega y hace tablas.
Idea: Ahogo en "a8".
Definición: 4 jugadas.

Nº 3

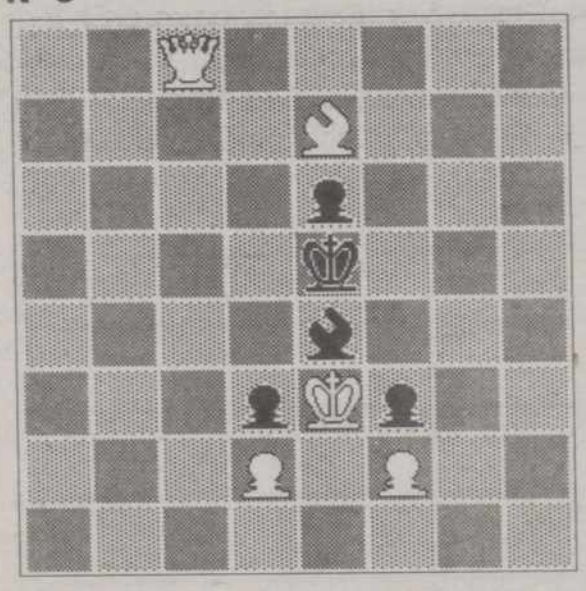

El blanco juega y da jaque mate en dos jugadas.

LA RESTA

Reemplace cada letra por un valor, de modo que se cumpla la operación. Los números que intervienen son: 0, 2, 3, 6, 7 y 9. El "5" que ve, es el único que hay.

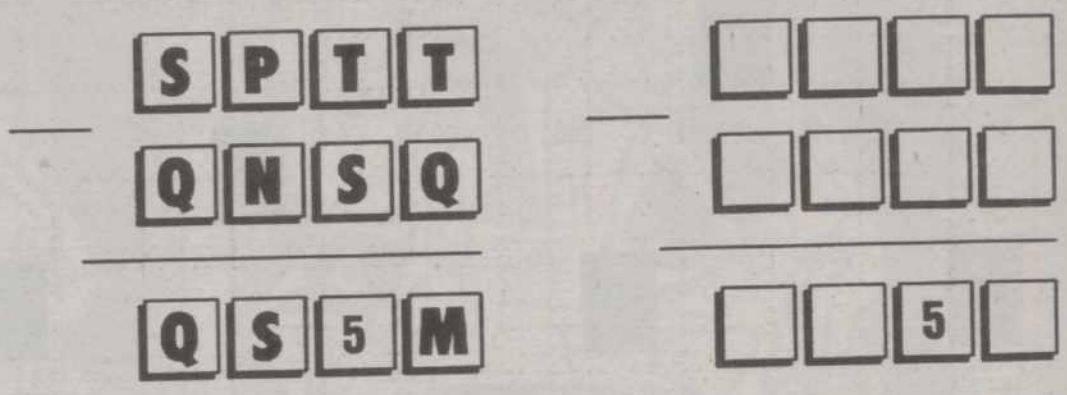

¿DÓNDE ESTÁN?

Ocupe los diez círculos con los siguientes números: 1, 1, 2, 2, 3, 5, 5, 7, 8 y 9.
CONDICION: La multiplicación de tres vértices en cada triángulo, debe dar por resultado el número contenido en su interior.

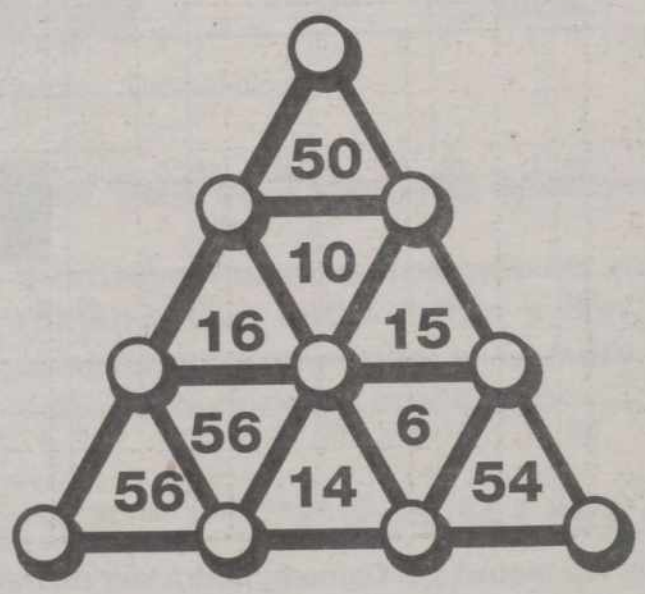

APUNTEN

¿Dónde deben dar seis impactos para conseguir 100 puntos?

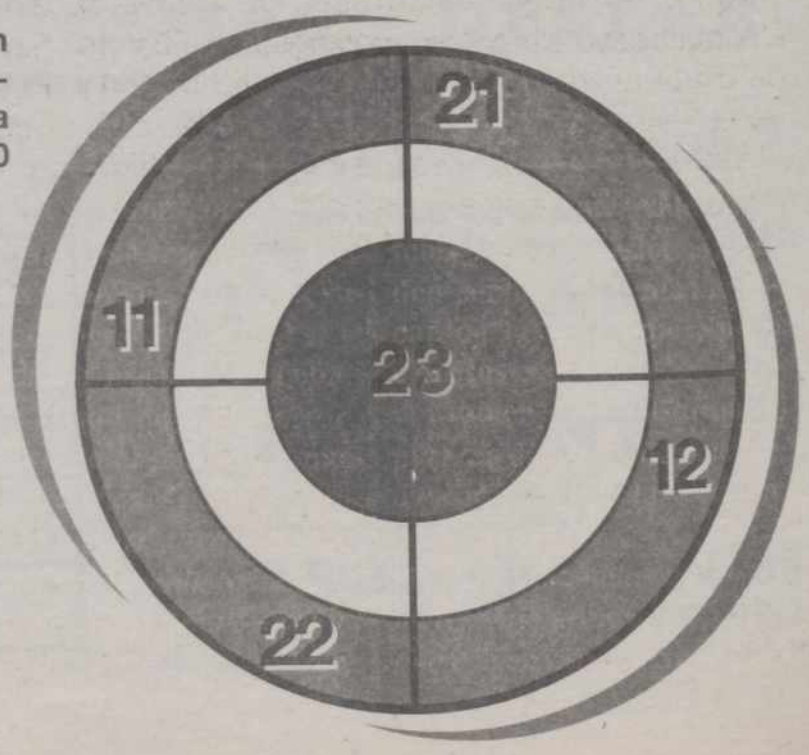

M.C.D.2022

Crucigrama Blanco

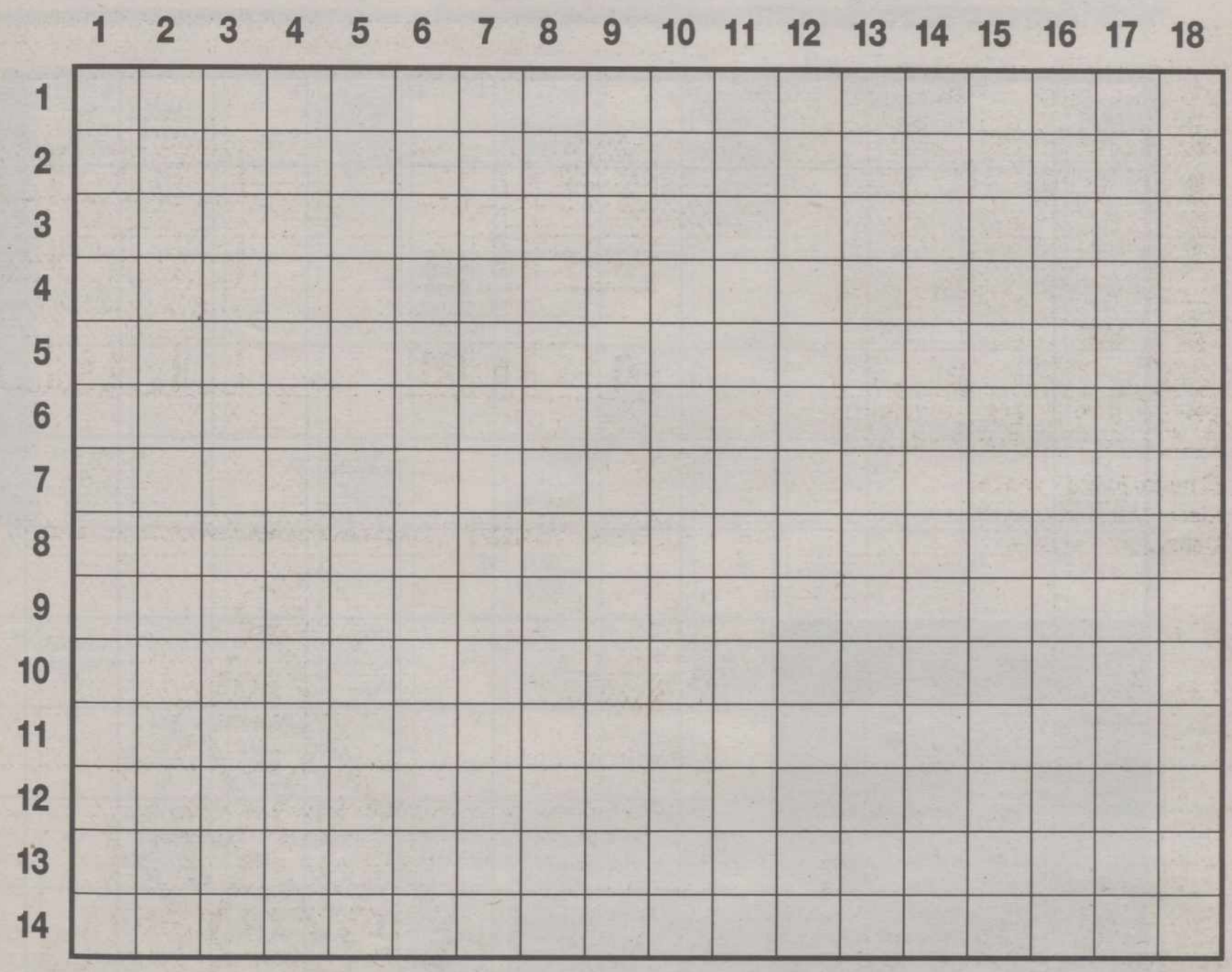

Horizontales:. -1: El que admite como única substancia la material. Dádivas, presentes. -2: Cuarzo transparente de color violeta. Acrecentado. -3: Nombre propio de varón. Producto para la limpieza del cabello. -4: Radón. Paraje alto desde el cual se descubre una gran extensión de terreno. Al rev., placa automovilística de Turquía. Alimento milagroso. -5: Punto cardinal. Onomatopeya de golpe acompasado. Fósforo. Siglas de cierta emisora de radio de ámbito nacional. Indios de la Tierra del Fuego. Azufre. -6: Siglas comerciales. Manchas de la piel. Dios escandinavo. Carbono. -7: Pegada con cola. Antiguos habitantes de Huesca. -8: Invadieron Italia en el 568. Consonante doble. Subí la bandera. -9: Número romano. Titanio. Conjunción disyuntiva. Separamos, alejamos. Forma pronominal. -10: Río de Francia. Matrícula andaluza. Consonante. Alabemos. Acepté la herencia. -11: Voz de la gallina clueca. Hurte en la compra. Fruto usado en la preparación de cierta bebida refrescante. Pared, tapia. -12: Ave carnívora cubana. En el puesto diez. Nitrógeno. Pico de pan. -13: Caja ósea en que está contenido el encéfalo. Violonchelo siames. Recíbele como hijo sin serlo. -14: Artículo neutro. Revolucionarios italianos. Demostrativo.

Verticales:- 1: Planta trepadora. 250 romanos.— 2: Voz al final de las oraciones. Final del recto. Arácnido de respiración traqueal. -3: Yunque pequeño. Consonante. Sindicato laboral. Alabanza. -4: Relativo al origen de las palabras. Neptunio. -5: Extravagante, que mueve a risa. Oxígeno. Diosa. -6: Río de Bohemia. Planta hortense. Síncopa de señor. -7: Cogida mientras huye. Contracción involuntaria de un músculo. Consonante. -8: "Pedro ... Entralgo" (escritor español). Extraña, poco común. Dos afirmaciones. -9: Uno. Cuero cosido para contener líquidos. Argumento formado de dos proposiciones contrarias (pl). -10: Matrícula española. Deseoso. Vocal. Signo de la proposición universal afirmativa. -11: Tejido de seda. Vocal. Al rev., nombre propio de mujer. Partícula inseparable. -12: Cariño, querido. Lengua provenzal. Nombre propio de varón. -13: Capa externa de las células (pl). Osmio. -14: Documento acreditativo. Nitratos potásicos. Al rev., siglas de cierto partido de izquierda. -15: Turca. Pluraliza. Apodo. -16: Canciones de cuna. Conjunción copulativa. Clases. -17: Paraíso. Cierto reptil. -18: Insípidas. Reuniones, asambleas.

M.C.D.2022

Autodefinido Gigante

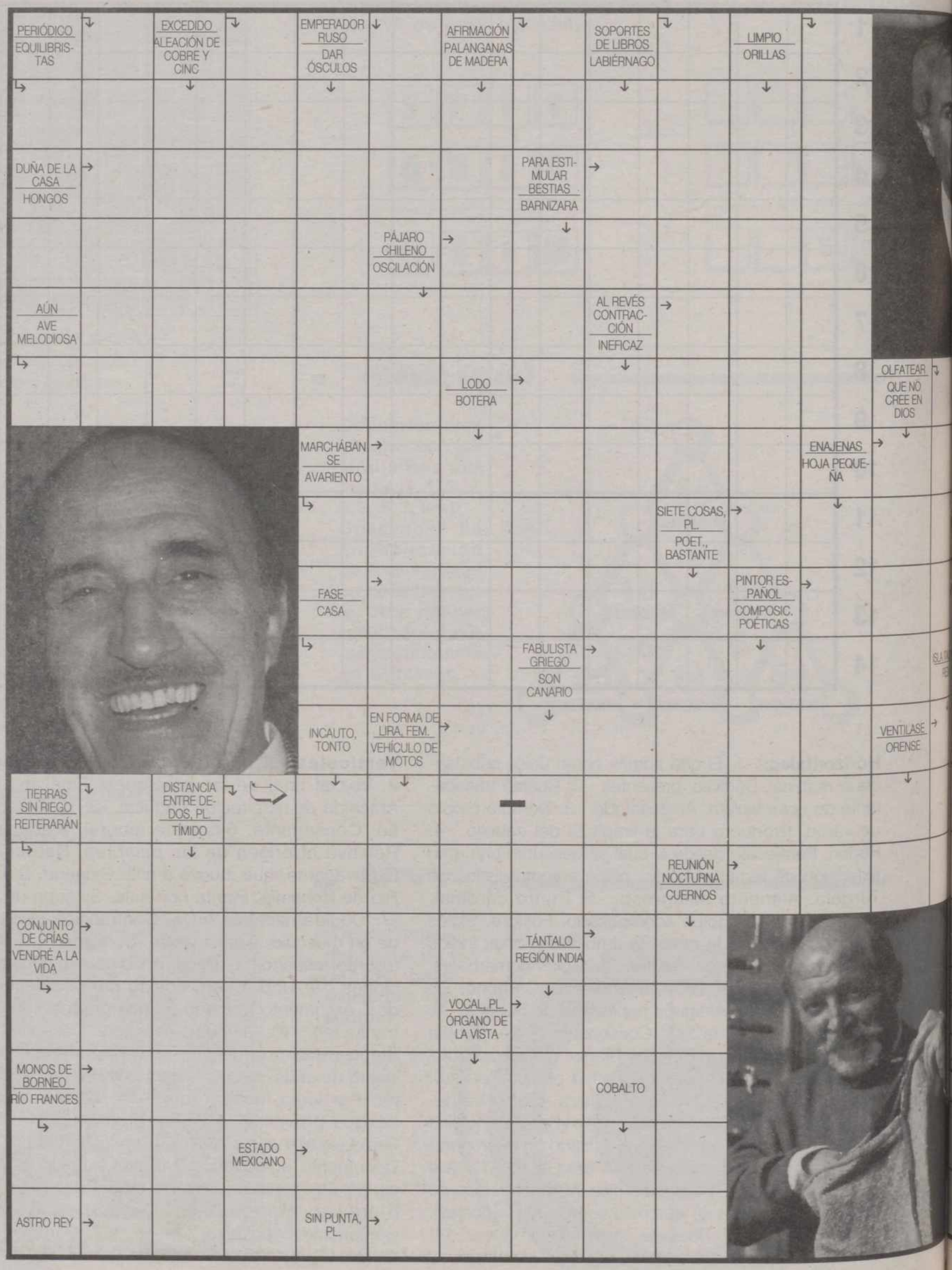

M.C.D.2022

PASATIEMPOS

SORPRESA / POSARA EN EL MAR / MOVERÁ
INFUSIÓN / HORTELANOS / MUERTO SU MARIDO
ÓXIDO DE CALCIO / CORRIENTE DE AGUA
FAM., SACERDOTE
LÍMPIATE / FRONTERAS
MUJER DE ROSARIO (ARGENTINA)
ALERO / AVIVAN EL FUEGO
AL REVÉS CÓLERA
QUE SE INFIERE / MASCA CON RUIDO
ARGUMENTOS / REFUERZA SIGNIFICADO
POETA GRIEGO / ÚNTALA CON SEBO
SULFURO DE HIERRO / ENTREGAS
POCO GRACIADA / ENIORES
RÍO DE GERONA / ¡TATE!
SARNA / AL REVÉS APÓCOPE DE CASA
DE OVIEDO
DEMOSTRATIVO, FEM., PL., / NOTA MUSICAL, PL.
NASA GRANDE
NOMBRE DE MUJER / INTERPRETÉ
NOMBRE DEL ACTOR DE LA FOTOGRAFÍA
VALLADOLID / NOTA MUSICAL
CALIFORNIO / METEN EN LA PARED
PUEBLO INDIO DE PERÚ
RELATIVO AL AIRE
AL REVÉS, ASTATO
GRAN EXTENSIÓN DE AGUA / CIERTO CRISTAL
CLAVEN EN ASPA / AFLUENTE DEL DUERO
AL REVÉS, MANGANESO / VANO
LEY MOSAICA / COMPONE
ACOSTUMBRAR
GANANCIA / AL REVÉS, LADOS / NETA
MOZCO / SUA PARA FREIR
ENFRENTAR / ¡AUPA!
TOLEDO
OPERATIVO / AGARRABAN
BURRO / INDIO FUEGUINO
DESCENDIENTES DE ARAM

M.C.D.2022

Crucigrama Silábico

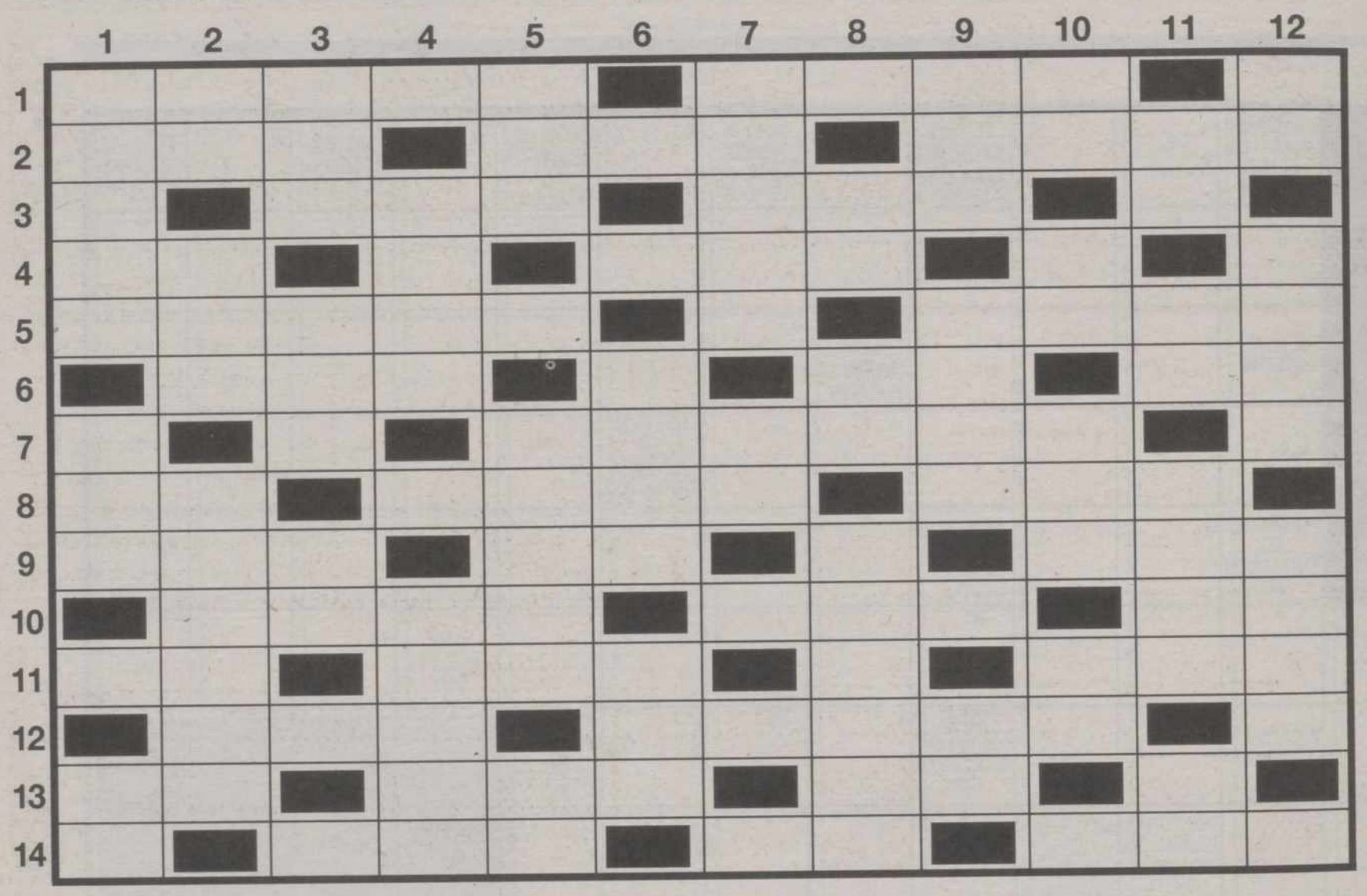

Horizontales:- 1: Calidad de continuada igualdad de distancias entre líneas. Consentida, autorizada. Calcio.- 2: Moneda nacional. Limpio claro. La que por oficio cuida las manos.- 3: Forma pronominal. Relativa a cierta isla del Mediterráneo. El que avanza flotando sobre el agua. Sodio.- 4: Composición en verso. Forma pronominal. Reparto en partes iguales. Rep., saliva espesa y abundante. Extremo inferior de la entena.- 5: Que tira a morado (fem). Entregas, donas. Oculto, escondido.- 6: Relativos a la sociedad. Prefijo inseparable. Prenda de vestir. Pez teleósteo.- 7: Apócope de desde. Forma pronominal. Separaremos los talones del talonario. Onomatopeya de carcajada.- 8: Acierto. Vuelto a decir. La que cuida locos.- 9: La que sabe latín. Dame acá. Einstenio. Que da miedo.- 10: Termina, acaba. Mensaje. Repleta. -11: Esmalte. Recipientes para contener líquidos. Titanio. Cama de tren.- 12: Viví, me alojé. Lenguaje obscuro por la confusión de las ideas. Artículo neutro. -13: Utensilios para empujar la embarcación. Sentido, percibido. Desafío, duelo. Rep.. voz de arrullo.- 14: "... con ..." (moderación, tiento). Fam . el que "pasa" de todo. Localidad de Lugo. Tiempo vivido anteriormente.

Verticales:- 1: Establecimiento donde se venden artículos de escritorio. Filtra. Nota musical. Repuesto que se tiene de una cosa. -2: Iguale. Animal que mama bien y con apetencia. Comunicaremos.- 3: Mortales. Relativos a la discriminación de razas. Canción de cuna. Afirmación. Praseodimio.- 4: Flor heráldica. Substancia compuesta por dos metales (pl). Nota musical. Lujurioso. lascivo. -5: Nombre propio de mujer. En ruso, sí. Cortado a pedazos. Fam., niñera.- 6: Rep., mono americano. Número romano. Que está en éxtasis (fem). Sesgado.- 7: Baladrón que se jacta de valentías. Barro, fango. Nota musical. Litio. Siglas comerciales.- 8: Posesivo. Pieza cúbica usada en juegos de azar. Pelo blanco. Disminuiremos, acortaremos.- 9: El que hurta con engaño. Arréglelo, compóngalo. Nota musical. Antiguo mandatario yugoslavo.- 10: Abrev., de nombre de varón. Panceta ahumada. Arma de fuego antigua. Enredas. Rep., padre. -11: Cama de bebé. Háblame. coméntame. Ramo pequeño de flores. Cierta flor.-12: Rostro, faz. Obras de cartón. Regaláralo. Ant., donde.

Mona y Lisa

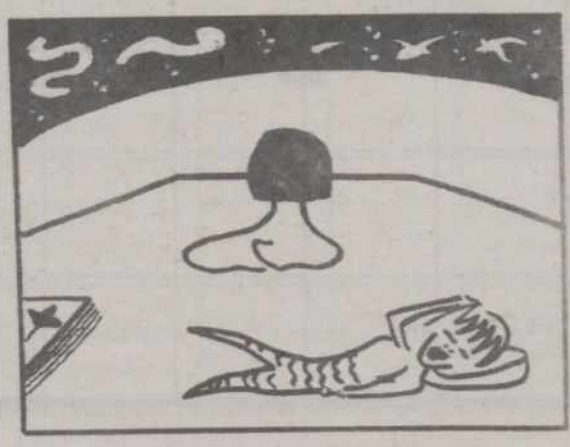

M.C.D.2022

HORÓSCOPO

■ **Sus sentimentos estarán enfrentados. Estará indeciso, inseguro y a la vez dipuesto a todo. No se apresure. Piense antes de actuar.**

■ Termino de una etapa de fatalidad y mala suerte en el terreno laboral. No obstante le conviene un reciclaje para seguir progresando.

■ *Clima sereno en el hogar.*

■ **Mucha vida social alegre y enriquecedora aunque su interior bascula entre la tristeza y la necesidad de ser más libre. Hay recuerdos que aún le hacen cierto daño.**

■ El amor le sacará de la rutina.

■ *No haga las cosas solo. Comparta sus anhelos. Procure hacer amigos.*

■ **Gozará de un estado de ánimo alegre que le permitirá abrírse camino en el terreno profesional.**

■ Es posible que inicie algún tipo de arreglos domésticos. Estará atento a los pequeños detalles.

■ *Deberá prestar más atención a su salud. Es importante que duerma ocho horas. Coma despacio.*

■ **Se dejará llevar por las emociones, quizá por causas ajenas a usted mismo.**

■ A nivel económico recibirá un extra. Reconocimiento laboral alto.

■ *Puede encontrar la paz de espíritu a través de una actividad artística, como la pintura, la escultura... cualquier cosa relacionada con la expresión plástica.*

■ **Su afán de progreso le servirá de ayuda para ascender y concertar sus anhelos. Su optimismo le llenará de posibilidades, sobre todo laborales.**

■ Una diputa pondrá una nota negativa en esta semana tan especial.

■ *Mire a su pareja. Organicen juntos un fin de semana distinto.*

■ **Época de mucho aprendizaje y de interesantes relaciones sociales, aunque el orden al que aspira todavía no es alcanzable.**

■ Tendrá tiempo para dedicarse a usted mismo,a sus aficciones y a personas queridas.

■ *Surgirá en usted el deseo de vivir el amor de manera más apasionada.*

■ **Semana propicia para las actividades lúdicas. Desprénde se de su agónico transcurrir. Aprenda a perder el tiempo y gane tranquilidad.**

■ Está experimentando un cambio y debe descubrir como enfocar su vida. Acuda a una amistad cercana.

■ *Empezará a vivir un periódo de trabajo con felices inspiraciones.*

■ **Los contactos y relaciones que haga incidirán en su transformación interna. Alto magnetismo interior.**

■ Disputas laborales con compañeros o con su jefe. Trate de no rebelarse. Analice su reponsabilidad.

■ *Es mejor que no ponga en entredicho la forma de vida de los demás. Razone.*

■ **Buscará por todos los medios la soledad. Necesita replantearse su vida. Compre una libreta. Escriba sus miedos, sus ilusiones. Se sentirá mucho mejor dando nombre a sus pensamientos.**

■ Mejorarán sus relaciones sentimentales. Pero todavía tendrá que solucionar un viejo conflicto.

■ *Aléjese de lo convencional. Sea altruista.*

■ **Esta semana convencerá sin grandes esfuerzos. Continúa su buena racha en su imagen personal.**

■ Indague, busque y encontrará claridad en su interior. Aproveche el buen momento y "cierre" ciertas heridas.

■ *Encontrará alegría entre amigos y aompañeros. Cuide su salud. Haga deporte. Fume menos. Duerma lo necesario.*

■ **Sus relaciones sentimentales y las diversiones pueden ser una válvula de escape a las tensiones, pero evite los excesos.**

■ Momento extraordinario para el dinero y los negocios. Aproveche las ofertas. Arriésguese.

■ *Recuerde que los demás se merecen igual respeto que el que exige para sí. Actue.*

■ **¿Por qué no quiere que nadie note que necesita de los demás?**

■ Cuanto más claros tenga sus problemas antes los solucionará.

■ *Su entorno le ayudará a actuar con sensatez y corrección. Practique la meditación transcendental.*

M.C.D.2022

PASATIEMPOS

El Refrán

Un gusanito se ha comido las vocales de este refrán, intenta completarlo.

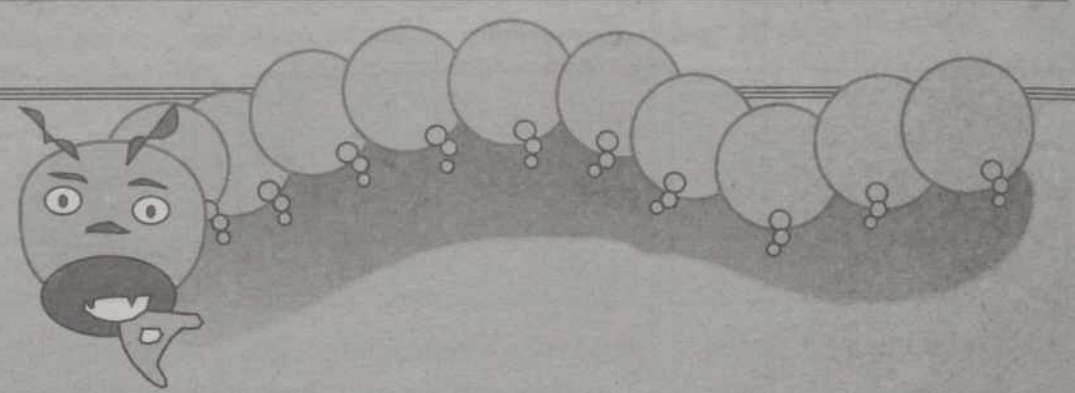

_ q_ _ _ _n m_dr_g_ d_ _ś l_ _y_d_

Las Parejas

Trata de establecer la relación correcta entre estas parejas desordenadas.

1 CORO	A MÚSICO
2 TEATRO	B PÚGIL
3 CIRCO	C CANTANTE
4 TOREO	D REMERO
5 TORNEO	E PILOTO
6 BOXEO	F ACTOR
7 CARRERA DE COCHES	G JINETE
8 DANZA	H TORERO
9 ILUSIONISMO	I PAYASO
10 CONCIERTO	J BAILARÍN
11 CARRERA DE CABALLOS	K AJEDRECISTA
12 REGATA	L PRESTIDIGITADOR

Sopa de Letras

Intenta localizar en esta Sopa de Letras el nombre de 10 NOMBRES DE CHICA.

A	M	E	B	A	I	D	X	B	L	E	B	O
A	S	S	C	E	S	O	J	R	S	B	G	E
M	T	O	N	S	G	S	S	O	A	E	A	N
A	N	E	R	N	A	O	R	C	T	A	R	O
R	R	L	T	T	N	F	Ñ	H	O	T	C	D
I	A	T	N	E	N	I	L	A	U	R	A	R
A	T	L	S	E	L	A	M	I	I	I	N	O
E	T	M	M	O	L	L	A	S	L	Z	T	G
L	E	R	T	U	O	A	T	E	I	R	I	H
A	A	N	A	L	D	I	I	C	V	I	L	S
C	T	N	A	M	N	E	C	R	E	E	L	M
A	L	E	S	A	N	E	N	E	C	O	A	L
D	R	T	P	B	R	A	Z	A	L	E	T	E

El Cubo Sorpresa

En cada cara de este cubo hemos escondido el nombre de una comunidad autónoma. Intenta localizarlos.

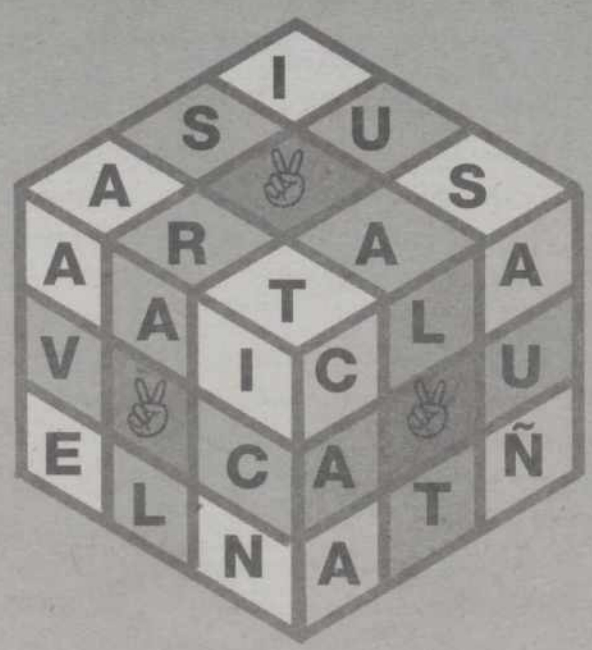

Mutación

Partiendo de la primera palabra, tienes que cambiar una sola letra en cada una de las líneas siguientes, formando siempre palabras con significado, hasta que llegues a la última.

T	O	P	A	R
S	A	L	O	N

M.C.D.2022

PASATIEMPOS

Fuga Musical

Traslada las sílabas de tu izquierda al casillero de la derecha, en el que tienes que formar palabras de seis letras, ayudándote con las definiciones que te damos. Con las sílabas sobrantes podrás leer el título de un disco y en la columna sombreada el nombre del grupo que lo canta.

LE	A	SE	A	1						
TE	A	MÉ	U	2						
ÑE	BA	VA	RE	3						
SA	JI	BA	A	4						
GAS	DUL	RA	BRI	5						
DÍ	TAR	NO	DOS	6						
GO	NA	EL	A	7						
A	BA	TE	CO	8						
CO	VE	TO	CEN	9						
TO	RA	JI	ÑO	10						
ZÓN	NA	NO	DO	11						

DEFINICIONES

1.- Lugar para guardar la leña.
2.- Monasterio que está regido por un abad.
3.- País de América Central.
4.- Prenda para el frío.
5.- Conjunto de ovejas.
6.- Persona mayor.
7.- Plátano.
8.- Utilizados.
9.- Despues del octavo.
10.- Tela.
11.- Intensidad en la pronunciación de una sílaba.

El Dibujo Escondido

Colorea con los colores que te indicamos las zonas numeradas. 1: Negro, 2: Verde claro, 3: Celeste, 4: Verde oscuro, 5: Malva, 6:Amarillo, 7: Naranja, 8: Rojo, 9: Azul.

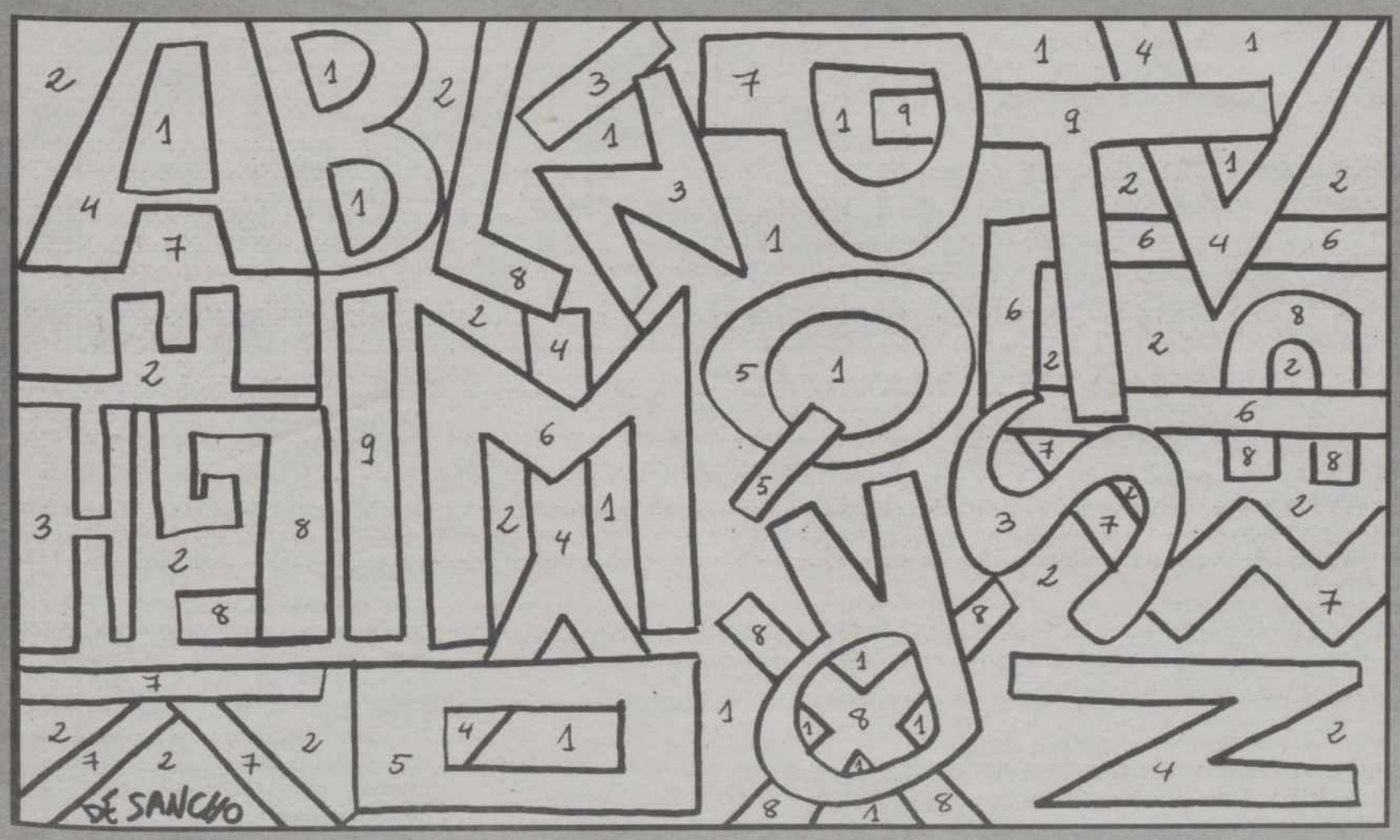

M.C.D.2022

Soluciones

PÁGINA 1

SUCESIÓN

Va el número: 69. Se alternan dos series; -9, +4, -8, +5, -7, +6, -6.

84
75 = 84- 9
79 = 75 - 4
71 = 79 - 8
76 = 71 + 5
69 = 76 - 7
75 = 69 + 6
69 = 75 - 6

PÁGINA 2

ES CULTURA

1.b. Hitler
2. d. Roosevelt
3. a. Zukov
4. b. Eisenhower
5. a. De Gaulle
6. a. Rommel
7. c. Haile Selassie
8. b. Winston Churchill
9. b. Stalin

PÁGINA 3

LITERARIO

"Mi vaquerillo"
JOSÉ MARÍA GABRIEL Y GALÁN
He dormido esta noche en el monte
con el niño que cuida mis vacas.
En el valle tendió para ambos
el rapaz su raquítica manta,
y se quiso quitar, ¡pobrecillo!,
su blusilla y hacerme una almohada.

PUZZLE

"El instante de la humanidad"
GUILLERMO GARCIMARTÍN
Fue, en un amanecer lejano.
El tiempo aún sin nombre, sin nombre la montaña y la arboleda;
Vírgenes los campos y los mares,
indemne el cielo de azules y de enigmas.
Momento primigenio en la cortada: Chispa, zarpa rasgando la tiniebla de una mente madura.¿Homínido? ¿Homo sapiens?... ... ...

PÁGINA 4

CUESTIÓN DE LÓGICA

DAVID	7 AÑOS	PEZ	TRAGÓN	4º LUGAR
IVÁN	8 AÑOS	PERRO	DUMAS	1º LUGAR
GUSTAVO	10 AÑOS	GATO	FÉNIX	3ER LUGAR
RODRIGO	9 AÑOS	CANARIO	GORKI	2º LUGAR

UNA DE ROMANOS

- Brutalidad
- Despotismo
- Tiranía
- Severidad
- Sadismo
- Agresión
- Violencia
- Inclemencia

PÁGINA 6

AJEDREZ

Nº 1 1... T(f8)xf3; 2. gxf3 Txh2 + ; 3. Rxh2 Dh4 +; 4. Rg2 Ah3 +; Rinden. Si 5. Rh1 Af1 mate.

Nº 2 1. Ra8 Rxg1; (Otra jugada o captura no modifica nada.) 2. Tb7 e2; 3. Txb3 e1= Tó D; 4. Tb1 ... Y después de esta captura el RB queda sin casilla.

CAJA DE PANDORA

PÁGINA 5

DAMERO

S	O	N	■	L	A	S	■	P	A	L	A	B	R
A	S	■	P	E	R	L	A	S	■	R	U	T	I
L	A	N	T	E	S,	■	A	V	E	S	■	D	E
■	U	N	■	N	I	D	O	■	C	E	L	E	S
T	I	A	L,	■	D	I	V	I	N	O,	■	Q	U
E	■	A	L	■	I	N	S	U	L	T	A	R,	■
D	E	G	R	A	D	A	N	■	S	U	■	D	E
S	T	I	N	O	■	C	O	M	O	■	S	I	■
F	U	E	R	A	N	■	S	A	P	O	S	■	M
A	L	S	O	N	A	N	T	E	S.	■	■	■	■

Nº 3 : 1. De8
Si 1... Rd5; ó Ah7; 2. Db5 mate.
Si 1... Rf5; ó Ab7; 2. Dh5 mate.

APUNTEN

2 en el 11
1 en el 12
1 en el 21
1 en el 22
1 en el 23

LA RESTA

```
  6 7 2 2
- 3 0 6 3
  3 6 5 9
```

¿DÓNDE ESTÁN?

5
2 5
8 1 3
1 7 2 9

PÁGINA 7

CRUCIGRAMA BLANCO

Sólo horizontales: -1: Materialista. Dones. -2: Amatista. Aumentado. -3: Desiderio. Lociones. -4: Rn. Miranda. rT. Maná. -5: E. Toc. P. RNE. Onas. S. -6: Sa. Lunares. Odín. C. -7: Encolada. Iacetanos. -8: Longobardos. Rr. Icé. -9: V. Ti. O. Aislamos. Os. -10: Aa. Co. T. Loemos. Adí. -11: Clo. Sise. Cas. -14: Lo. Partisanos. Esos.

M.C.D.2022

Soluciones

PÁGINAS 8 y 9 **AUTODEFINIDO GIGANTE**

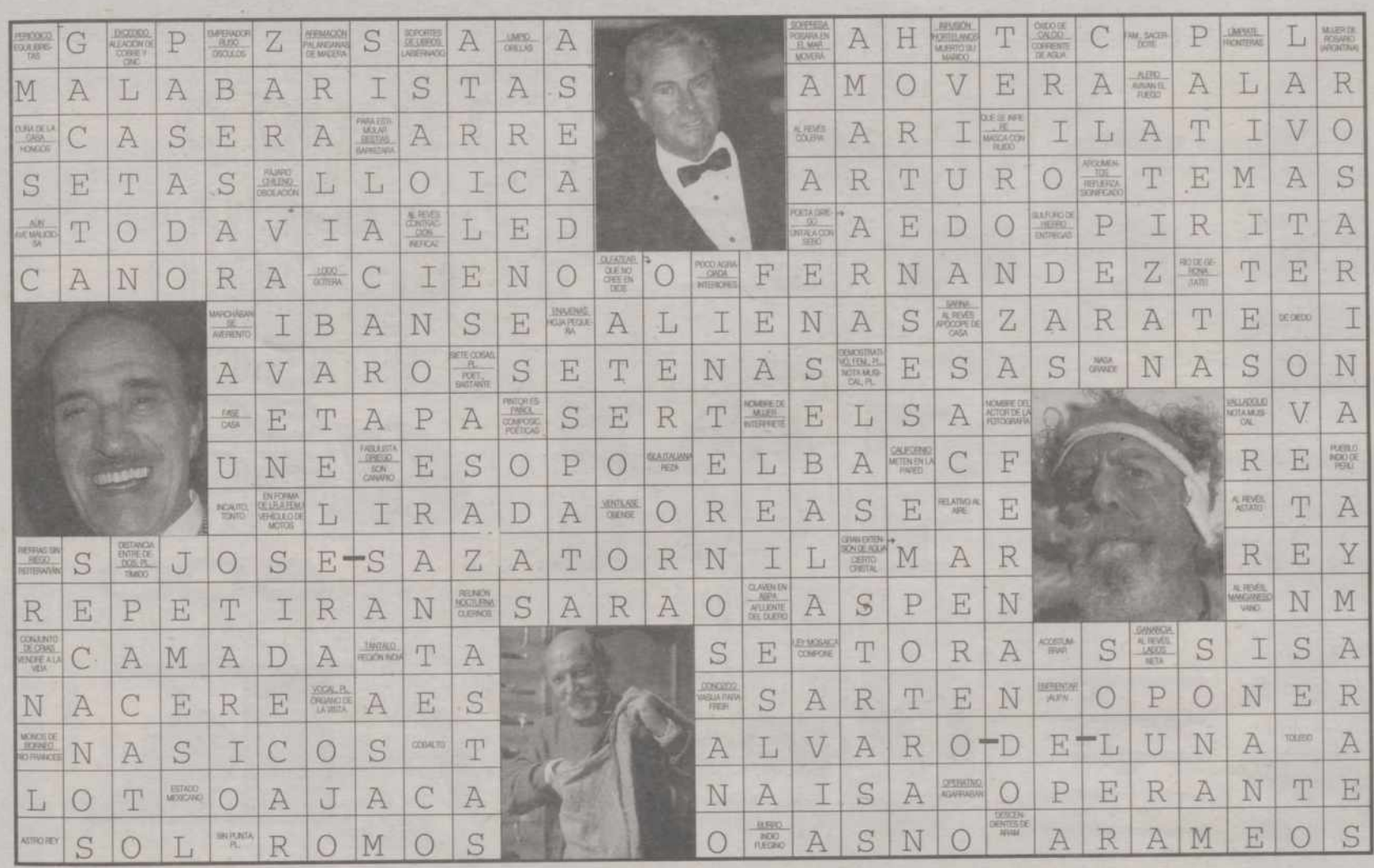

PÁGINA 10

CRUCIGRAMA SILÁBICO

Sólo horizontales: -1: Paralelismo. Permitida. Ca. -2: Peseta. Nítido. Manicura. -3: Le. Lésbica. Nadador. Na. -4: Rima. Me. Dividido. Ba. Car. -5: Amoratada. Das. Recóndito. -6: Sociales. Ex. Capa. Mena. -7: Des. Les. Destalonaremos. Je. -8: Tino. Repetido. Loquera. -9: Latina. Daca. Es. Temido. -10: Finaliza. Recado. Llena. -11: Laca. Bidones. Ti. Litera. -12: Residí. Galimatías. Lo. -13: Remos. Notado. Reto. Ro. -14: Ten. Pasota. Samos. Pasado.

PÁGINA 12

EL REFRÁN

A quien madruga Dios le ayuda.

LAS PAREJAS

1 - C	7 - B
2 - F	8 - J
3 - I	9 - L
4 - H	10 - A
5 - K	11 - G
6 - B	12 - D

CUBO SORPRESA

- ASTURIAS
- CATALUÑA
- VALENCIA

MUTACIÓN

- TOPAR
- TAPAR
- TAPAN
- TAPÓN
- TALÓN
- SALÓN

SOPA DE LERAS

A	M	E	B	A	I	D	X	B	L	E	B	O
A	S	S	C	E	S	O	J	R	S	B	G	E
M	T	O	N	S	G	S	S	O	A	E	A	N
A	N	E	R	N	A	O	R	C	T	A	R	O
R	R	L	T	T	N	F	Ñ	H	O	T	C	D
I	A	T	N	E	N	I	L	A	U	R	A	R
A	T	L	S	E	L	A	M	I	I	I	N	O
E	T	M	M	O	L	L	A	S	L	Z	T	G
L	E	R	T	U	O	A	T	E	I	R	I	H
A	A	N	A	L	D	I	I	C	V	I	L	S
C	T	N	A	M	N	E	C	R	E	E	L	M
A	L	E	S	A	N	E	N	E	C	O	A	L
D	R	T	P	B	R	A	Z	A	L	E	T	E

FUGA MUSICAL

La Marabunta.

"Se te va a gastar el corazón"

-1: Leñera. -2: Abadía. -3: Méjico. -4: Abrigo. -5: Rebaño. -6: Adulto. -7: Banana. -8: Usados. -9: Noveno. -10: Tejido. -11: Acento.

PAGINA 16

NANDERÍAS

Permitimos la violencia desde la crítica comodidad de nuestra pereza.

PE/R/MI/T/I-M-O-S/ LA V-I-O-Len CI/A DES DE/LA/CR/I/T/I/CA/ C-O-M-O-DI-D-A-D-DE /N/UES/T/R/A/PER/E/Z/A.

Este suplemento de pasatiempos ha sido realizado por GRUPO PRESS COMUNICACION 21 S.L.

M.C.D.2022

EN CLAVE

NANDERÍAS

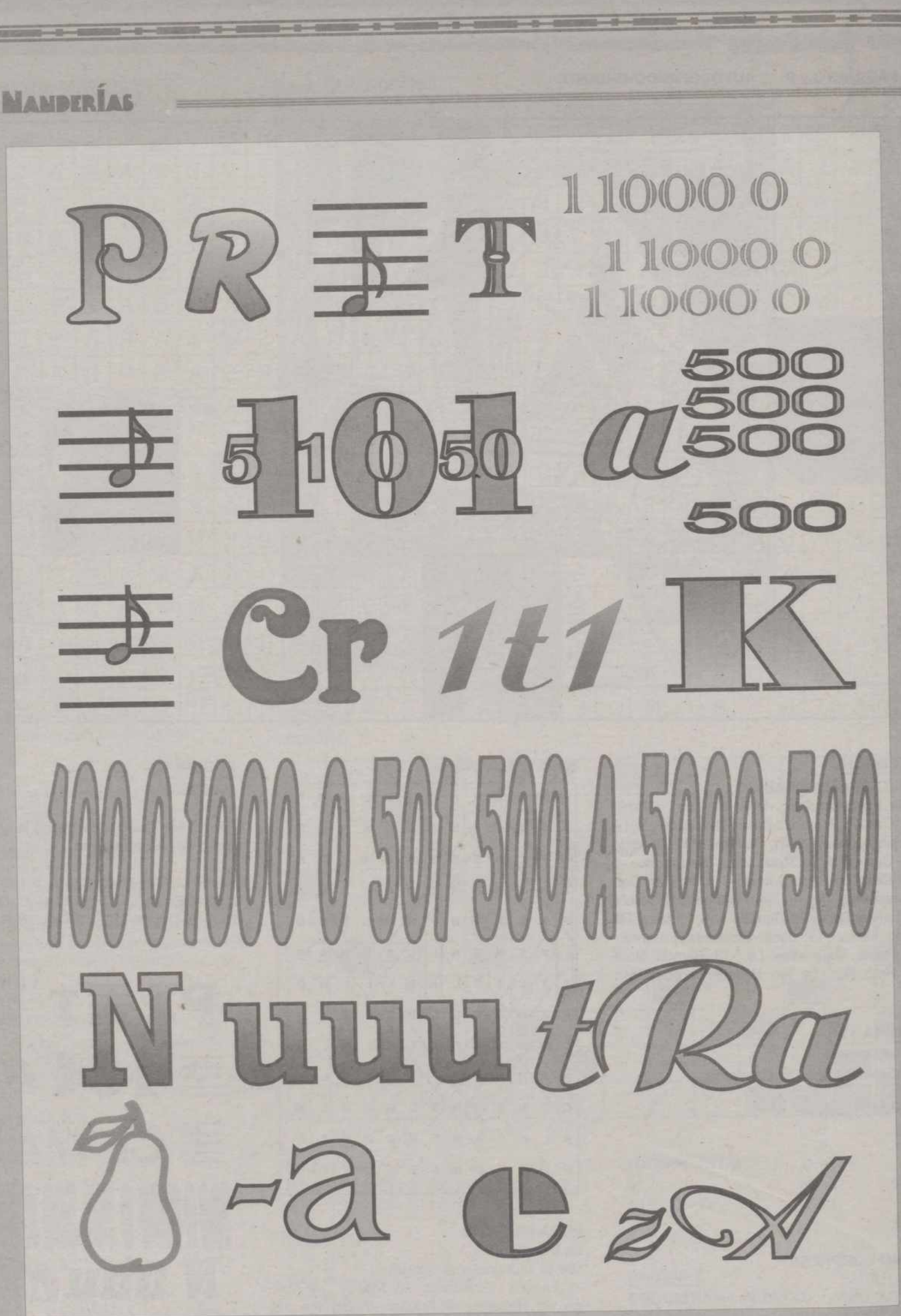

Si logra resolver nuestro mensaje en clave, podrá leer nuestra "Nandería" de esta semana.

M.C.D.2022